BOUWEN ONDER DE OMGEVINGSWET EN KWALITEITSBORGING

Regulier bouwproces

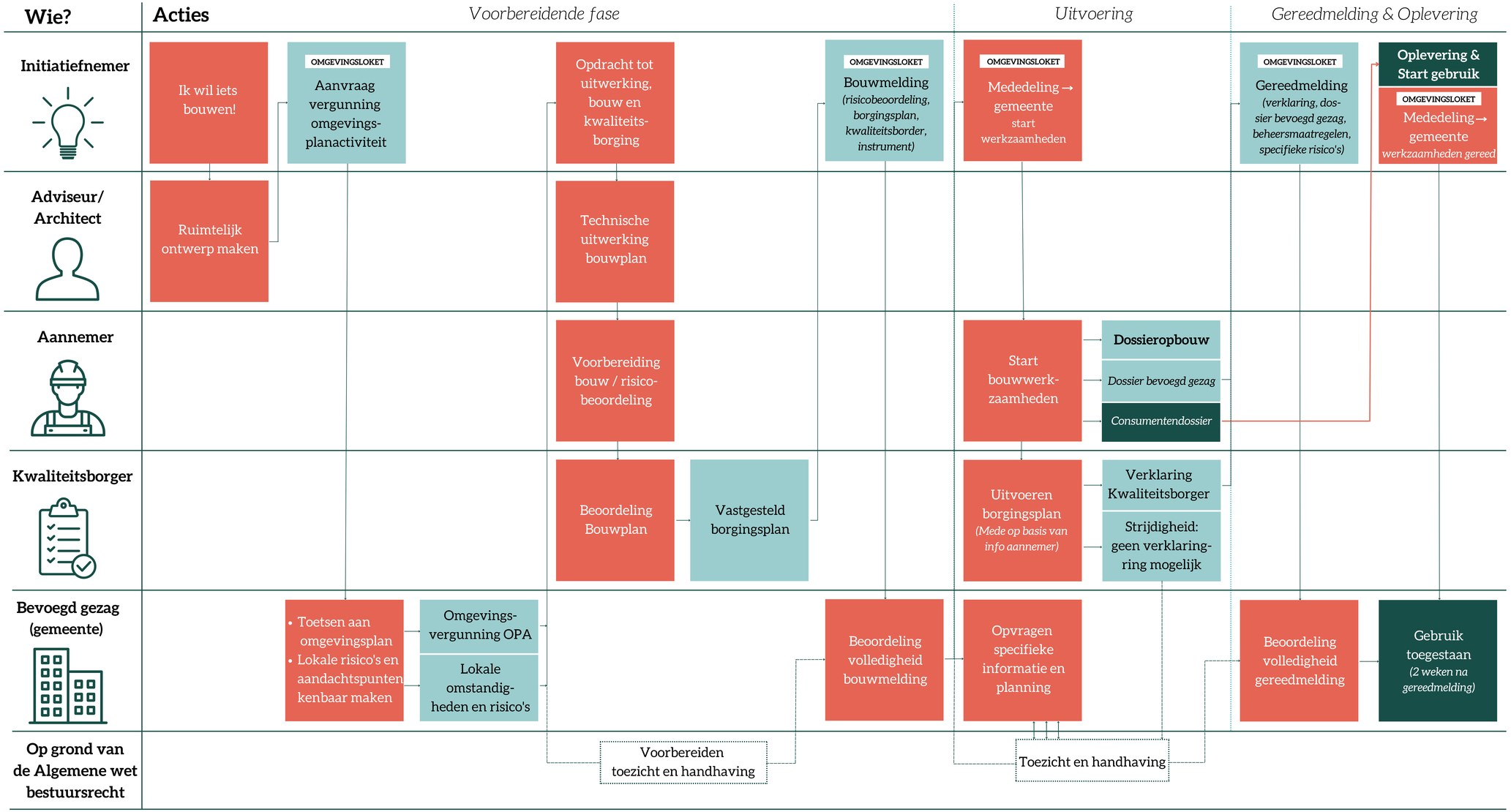

* De inhoud van deze afbeelding is afkomstig van het Ministerie van Binnenlandse Zaken en Koninkrijksrelaties | Netwerk Conceptueel Bouwen